

# Memoria de actividades 2003 - 2024



## Memoria de actividades 2003 - 2024

© Fundació Ordesa

Cister, 2, 2º. 08022 Barcelona

Tel. 93 254 02 60

[www.fundacioordesa.org](http://www.fundacioordesa.org)

1ª edición: marzo 2022

Diseño y producción editorial:

ACV Edicions

Tel. 93 304 29 80

[info@acvglobal.com](mailto:info@acvglobal.com)

[www.acvglobal.com](http://www.acvglobal.com)

Queda rigurosamente prohibida, sin la autorización por escrito del titular del copyright, la reproducción total o parcial de esta obra por cualquier medio o procedimiento, incluyendo la reprografía y el tratamiento informático como la distribución de ejemplares mediante alquiler o préstamo públicos.

# Índice

|  |           |
|--|-----------|
| <b>Carta de Presidencia</b> .....  | <b>3</b>  |
| <b>Objetivos</b> .....   | <b>4</b>  |
| <b>Actividades</b> .....   | <b>5</b>  |
| 1. Convocatorias de Ayudas ORDESA .....  | 6         |
| Histórico de las convocatorias de Ayudas ORDESA .....                                | 6         |
| Comite de adjudicación .....   | 8         |
| Proyectos de infraestructuras .....  | 9         |
| Suministro de alimentos infantiles .....   | 14        |
| Ayuda a la infancia en riesgo de exclusión social .....                              | 20        |
| 2. Donación / gestión de productos Laboratorios ORDESA .....                         | 26        |
| 3. Otras actividades .....   | 28        |
| <b>Aportación para la mejora de la calidad de vida y salud maternoinfantil</b> ..... | <b>33</b> |
| <b>Seguimos trabajando por una infancia digna</b> .....                              | <b>35</b> |



**H**ace ya 22 años que empezamos nuestra andadura con mucha ilusión, y el sueño de ayudar a la infancia sin recursos y más desfavorecida del mundo.

En estos años, la Fundació Ordesa ha apoyado 704 iniciativas entre las que ha distribuido más de 10.000.000 €, que han beneficiado a más de 660.000 niños y mujeres gestantes sin recursos, en 41 países del mundo.

En un principio, la Fundació Ordesa centró sus ayudas económicas en apoyar proyectos de infraestructuras principalmente sanitarias en el tercer mundo.

En el 2013, abrimos un nuevo programa de ayudas, con productos de alimentación, cereales infantiles, para la primera infancia. En el año 2015, incorporamos el tercer programa de Ayudas a la infancia en riesgo de exclusión social. Estos dos últimos programas, dirigidos a entidades que desarrollan su labor en territorio español, con el fin de apoyar a la infancia más próxima en estos años de crisis económica y social.

Además, durante estos años, la Fundació Ordesa ha dado ayudas recurrentes fuera de convocatoria de leches y cereales infantiles, complementos y suplementos nutricionales a Bancos de Alimentos, Banco farmacéutico, Caritas, etc., para paliar la situación de crisis y las carencias nutricionales de los menores de familias vulnerables.

Otra actuación extraordinaria ha sido la financiación de libros de medicina para médicos y comadronas del tercer mundo, así como la edición de dípticos para colaborar con los centros sanitarios en la formación nutricional de gestantes y madres vulnerables.

En el 2020, se realizó una donación de EPI's (equipos de protección individual) para centros sanitarios y residencias, al Ministerio de Sanidad, durante la pandemia de Covid19, para paliar la grave situación sanitaria existente en España.

Con gran humildad, podemos decir que estamos satisfechos y orgullosos del camino recorrido hasta ahora, aunque no nos conformamos y mientras haya situaciones de desigualdad económica y social en el mundo, y como consecuencia una infancia necesitada por ser el colectivo más vulnerable, la Fundació Ordesa tendrá razón de ser.

Y como no podía ser de otra manera, agradecer siempre el compromiso, la dedicación y el esfuerzo desinteresado de todos los que colaboran con la Fundació, tanto Patronos, como Comité de Adjudicación, Colaboradores y sobre todo Entidades y Voluntarios que hacen posible que las Ayudas lleguen a los más necesitados.

Gracias a todos los que con vuestro trabajo y entrega nos ayudáis a cambiar lágrimas por sonrisas en el rostro de un niño.

Isolda Ventura  
Presidenta

# Objetivos



La Fundació Ordesa es una institució que té com a finalitat fundacional impulsar i promoure la millora de les condicions de vida, nutrició i salut per al col·lectiu maternoinfantil.

La Fundació Ordesa es constituïó en l'any 2002 per expressa voluntat de la família propietària de Laboratoris Ordesa i com a resultat de la sensibilitat creixent i compartida amb molts professionals sanitaris en contribuir a paliar les necessitats més bàsiques de la infància.

Entre nostres objectius prioritaris se halla la promoció i financiació de projectes o iniciatives destinades a prestar assistència a la població infantil en primer lloc i a tot el col·lectiu maternoinfantil més vulnerable, sense recursos i/o afectats pel subdesenvolup socioeconòmic.

Les ajudes econòmiques i/o materials que concedeix la Fundació Ordesa contribueixen a millorar la qualitat de vida, salut i nutrició infantil i ajuden a que els nens i les seves famílies tinguin un desenvolupament humà digne.

# Actividades



## 1. Convocatorias de las ayudas Ordesa

- Proyectos de infraestructura
- Suministro de alimentos infantiles
- Ayuda a la infancia en riesgo de exclusión social

## 2. Donación de productos Ordesa

## 3. Otras actividades

## Histórico de las convocatorias de Ayudas Ordesa



**2003**

### Proyectos de infraestructuras

Desde el año 2003 la Fundació Ordesa organiza anualmente la Convocatoria de Ayudas Ordesa a las cuales se han presentado más de 1.300 solicitudes con proyectos o iniciativas de organizaciones y entidades sin ánimo de lucro, con destino a diversos países de África, Centro/Sudamérica, Asia y también España.

El Programa inicial está dedicado a los Proyectos de Infraestructuras en el ámbito internacional y deben priorizar la creación, rehabilitación o ampliación de aquellas que atiendan más directamente a los fines de la convocatoria, siempre en la línea de mejorar la atención sanitaria y las condiciones de vida de los más vulnerables como son los recién nacidos, la infancia y las gestantes y/o madres sin posibilidades económicas.

**2013**

### Suministro de alimentos infantiles

En el año 2013 se crea el Programa de Suministro de alimentos infantiles para canalizar, a través de las entidades que ejercen su actividad en España y de manera directa o indirecta, las demandas de estos productos tan esenciales para las familias que no disponen de recursos para ofrecer una correcta alimentación a los más pequeños.



**2015**

### Ayuda a la infancia en riesgo de exclusión social

Más recientemente, a partir del año 2015 se dispone de un tercer Programa, Ayudas a la infancia en riesgo de exclusión social, al cual pueden presentarse aquellas entidades que centran su actividad en la atención a este grupo dentro de las familias afectadas por graves dificultades socio-económicas y residentes en España.

## Comité de adjudicación

Para la selección de los proyectos a financiar, la Fundació Ordesa tiene el honor de contar con un Comité de Adjudicación externo y formado por autoridades y personalidades de reconocido prestigio dentro del sector sanitario español y del ámbito de la cooperación internacional.

Dicho Comité está compuesto por:

- Representante de la Conselleria de Salut de la Generalitat de Catalunya
- Representante de la entidad con una mejor valoración en la anterior convocatoria
- Presidencia del Consejo General de Colegios Oficiales de Farmacéuticos de España
- Coordinador del Grupo de Cooperación Internacional de la Fundación Española de Pediatría
- Presidencia de la Diputación de Barcelona
- Presidencia de la Fundación Española de Pediatría
- Presidencia de la Real Academia de Farmacia de Catalunya
- Arquitecto experto en el desarrollo de proyectos de Cooperación Internacional
- Presidencia de la Sociedad Española de Ginecología y Obstetricia
- Presidencia de la Fundació Ordesa

## Proyectos de infraestructuras

| Año          | Proyectos presentados | Seleccionadas | Ayuda (€)        | Nº beneficiarios* |
|--------------|-----------------------|---------------|------------------|-------------------|
| 2003         | 14                    | 6             | 250.000          | 4.320             |
| 2004         | 43                    | 7             | 300.000          | 14.650            |
| 2005         | 17                    | 4             | 150.000          | 15.750            |
| 2006         | 68                    | 7             | 277.000          | 12.900            |
| 2007         | 68                    | 5             | 250.000          | 10.700            |
| 2008         | 52                    | 7             | 250.000          | 3.875             |
| 2009         | 42                    | 5             | 300.000          | 9.850             |
| 2010         | 124                   | 7             | 260.000          | 9.500             |
| 2011         | 194                   | 5             | 250.000          | 10.950            |
| 2012         | 45                    | 1             | 250.000          | 9.800             |
| 2013         | 137                   | 6             | 211.000          | 15.250            |
| 2014         | 163                   | 6             | 218.000          | 14.300            |
| 2015         | 48                    | 6             | 185.000          | 17.700            |
| 2016         | 56                    | 7             | 227.000          | 19.950            |
| 2017         | 32                    | 6             | 240.000          | 16.900            |
| 2018         | 35                    | 6             | 240.000          | 22.100            |
| 2019         | 39                    | 6             | 240.000          | 31.175            |
| 2020         | 39                    | 2             | 80.000           | 15.150            |
| 2021         | 38                    | 6             | 240.000          | 12.990            |
| 2022         | 30                    | 6             | 240.000          | 102.990           |
| 2023         | 30                    | 5             | 200.000          | 64.570            |
| 2024         | 35                    | 6             | 240.000          | 21.485            |
| <b>Total</b> | <b>1.349</b>          | <b>122</b>    | <b>5.098.000</b> | <b>456.855</b>    |

\* Beneficiarios directos: infancia menor de 6 años, gestantes y madres

Proyectos de infraestructuras

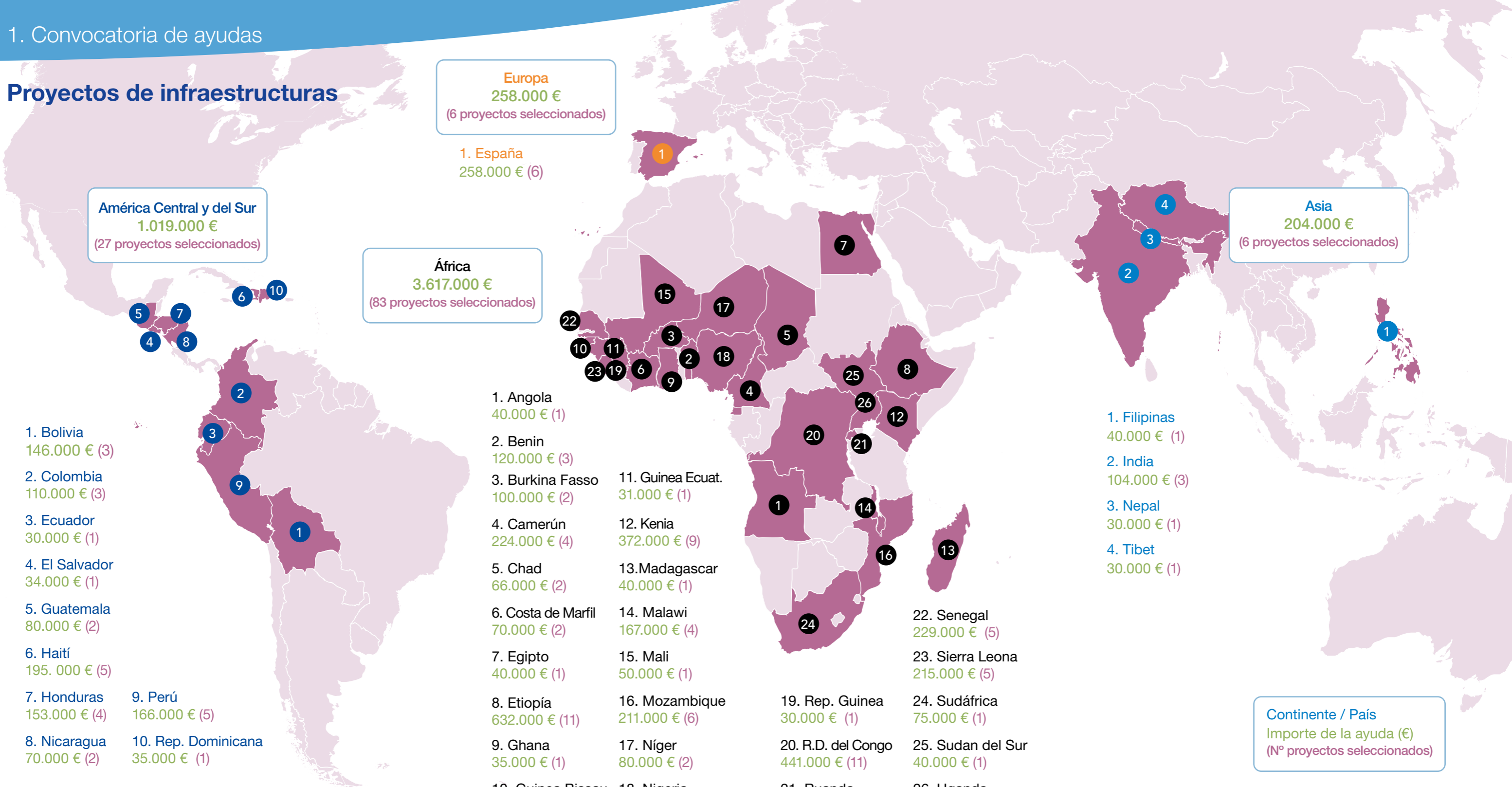

América Central y del Sur  
1.019.000 €  
(27 proyectos seleccionados)

Europa  
258.000 €  
(6 proyectos seleccionados)

África  
3.617.000 €  
(83 proyectos seleccionados)

Asia  
204.000 €  
(6 proyectos seleccionados)

- 1. Bolivia  
146.000 € (3)
- 2. Colombia  
110.000 € (3)
- 3. Ecuador  
30.000 € (1)
- 4. El Salvador  
34.000 € (1)
- 5. Guatemala  
80.000 € (2)
- 6. Haití  
195.000 € (5)
- 7. Honduras  
153.000 € (4)
- 8. Nicaragua  
70.000 € (2)

- 9. Perú  
166.000 € (5)
- 10. Rep. Dominicana  
35.000 € (1)

- 1. Angola  
40.000 € (1)
- 2. Benin  
120.000 € (3)
- 3. Burkina Fasso  
100.000 € (2)
- 4. Camerún  
224.000 € (4)
- 5. Chad  
66.000 € (2)
- 6. Costa de Marfil  
70.000 € (2)
- 7. Egipto  
40.000 € (1)
- 8. Etiopía  
632.000 € (11)
- 9. Ghana  
35.000 € (1)
- 10. Guinea Bissau  
65.000 € (2)

- 11. Guinea Ecuat.  
31.000 € (1)
- 12. Kenia  
372.000 € (9)
- 13. Madagascar  
40.000 € (1)
- 14. Malawi  
167.000 € (4)
- 15. Mali  
50.000 € (1)
- 16. Mozambique  
211.000 € (6)
- 17. Níger  
80.000 € (2)
- 18. Nigeria  
79.000 € (2)

- 19. Rep. Guinea  
30.000 € (1)
- 20. R.D. del Congo  
441.000 € (11)
- 21. Ruanda  
75.000 € (2)

- 22. Senegal  
229.000 € (5)
- 23. Sierra Leona  
215.000 € (5)
- 24. Sudáfrica  
75.000 € (1)
- 25. Sudan del Sur  
40.000 € (1)
- 26. Uganda  
90.000 € (2)

- 1. Filipinas  
40.000 € (1)
- 2. India  
104.000 € (3)
- 3. Nepal  
30.000 € (1)
- 4. Tíbet  
30.000 € (1)

Continente / País  
Importe de la ayuda (€)  
(Nº proyectos seleccionados)

## Proyectos de infraestructuras

### Entidades seleccionadas 2003 - 2024

|   |                     |                              |
|---|---------------------|------------------------------|
| Acció Solidaria i Logística                       | Barcelona           | 2021                         |
| Acción contra el Hambre                           | Barcelona           | 2013                         |
| Active África                                     | Barcelona           | 2011, 16, 20, 23             |
| África Directo                                    | Madrid              | 2006, 14                     |
| Aida. Ayuda, Intercambio y Desarrollo             | Madrid              | 2014                         |
| Aigua pel Sahel                                   | Barcelona           | 2016                         |
| Alegria Sin Fronteras                             | Barcelona           | 2019, 22, 24                 |
| Amref Flying Doctors                              | Madrid              | 2015                         |
| Anesvad   | Bilbao              | 2014                         |
| Asociación Amap                                   | Madrid              | 2021                         |
| Asociación Cielo 133                              | Madrid              | 2018                         |
| Asociación de Cooperación con Ecuador             | Valencia            | 2003                         |
| Asociación Deporte y Arte Solidario               | Madrid              | 2013                         |
| Asociación Madre Coraje                           | Cádiz               | 2008                         |
| Asociación Médicos Mundi                          | Bizkaia             | 2004                         |
| Asociación Mensajeros de la Paz                   | Madrid              | 2003                         |
| Asociación Moviendo Corazones                     | Granada             | 2023                         |
| Asociación Navarra Nuevo Futuro                   | Navarra             | 2010                         |
| Asociación Niños del Tambo                        | Sevilla             | 2017                         |
| Asociación San José                               | Granada             | 2013                         |
| Asociación Tutelar de la Persona con discapacidad | Murcia              | 2010                         |
| Associació Catalana d'Ajuda al Sahel              | Barcelona           | 2009                         |
| Associació Humanitaria de Solidaritat             | Girona              | 2008                         |
| Centro Parálisis Cerebral                         | Sta. Cruz (Bolivia) | 2008                         |
| Cesal   | Madrid              | 2008                         |
| Clam per la Dignitat                              | Barcelona           | 2003                         |
| Comité Català Acnur                               | Barcelona           | 2021                         |
| Comunidad Humana                                  | Madrid              | 2007                         |
| Desos Opción Solidaria                            | Barcelona           | 2005                         |
| Diócesis de Garissa                               | Hola (Kenia)        | 2004, 06, 11, 14, 17, 20     |
| Emsimisión  | Barcelona           | 2022                         |
| Farmacéutico Mundi                                | Valencia            | 2017, 23                     |
| Fundació Hospitalitat Mare de Déu de Lourdes      | Barcelona           | 2008                         |
| Fundación Africa Digna                            | Barcelona           | 2024                         |
| Fundación África Viva                             | Barcelona           | 2003, 09, 15, 17, 19, 22, 24 |
| Fundación Agua de Coco                            | Granada             | 2024                         |
| Fundación Akwaba                                  | Barcelona           | 2010                         |
| Fundación Alaine                                  | Madrid              | 2018, 21                     |
| Fundación Amazonia                                | Palma de Mallorca   | 2006                         |

|                                      |                     |                  |
|--------------------------------------|---------------------|------------------|
| Fundación Amigos de Monkole          | Madrid              | 2022             |
| Fundación Ayuda en Acción            | Madrid              | 2007             |
| Fundación Borja Sánchez              | Castellón           | 2011             |
| Fundación Cal Pau                    | Madrid              | 2010             |
| Fundación Cauce                      | Valladolid          | 2007             |
| Fundación Codespa Cataluña           | Barcelona           | 2019             |
| Fundación Comparte                   | Barcelona           | 2015, 19         |
| Fundación Dr. Manuel Madrazo         | Sevilla             | 2017, 19         |
| Fundación Gota de Leche              | Sevilla             | 2003             |
| Fundación Guné                       | Barcelona           | 2019             |
| Fundación Hospital de Nens           | Barcelona           | 2017             |
| Fundación Ibo                        | Barcelona           | 2022             |
| Fundación Juan Bonal                 | Zaragoza            | 2007             |
| Fundación Kasumay                    | Barcelona           | 2011             |
| Fundación Madreselva                 | Madrid              | 2006, 10, 14, 18 |
| Fundación Montblanc                  | Barcelona           | 2016, 24         |
| Fundación Mozambique Sur             | Madrid              | 2021             |
| Fundación Nuestra Sra de Guadalupe   | Bonao (R. Dominic.) | 2006             |
| Fundación Nuestros Pequeños Hermanos | Barcelona           | 2013, 16, 18, 22 |
| Fundación Pablo Horstmann            | Madrid              | 2010             |
| Fundación Por una Sonrisa en África  | Barcelona           | 2006, 10         |
| Fundación Proclade                   | Madrid              | 2009             |
| Fundación Prodein                    | Madrid              | 2005             |
| Fundación Recover                    | Madrid              | 2018, 23         |
| Fundación Sembrando Esperanza        | El Alto (Bolivia)   | 2004             |
| Fundación Social Molano              | Bogotá              | 2009             |
| Fundación Vicente Ferrer             | Barcelona           | 2004             |
| Hospital San Joan de Déu             | Barcelona           | 2007, 14         |
| Infancia sin Fronteras               | Madrid              | 2016             |
| Manos Unidas                         | Madrid              | 2004             |
| Mans Unides                          | Barcelona           | 2015             |
| Mare de Déu de la Merced             | Lleida              | 2004             |
| Matres Mundi                         | Barcelona           | 2012             |
| Médicos sin Fronteras                | Barcelona           | 2011, 13, 15, 16 |
| Medicus Mundi de Navarra             | Navarra             | 2015, 18         |
| Metges del Món                       | Barcelona           | 2013             |
| Misiones Salesianas                  | Madrid              | 2023             |
| Nexe Fundació Privada                | Barcelona           | 2009             |
| Niger Welfare Foundation             | Lagos (Nigeria)     | 2005             |
| ONG Desarrollo 2000 en África        | Barcelona           | 2006             |
| Quesada Solidaria                    | Jaén                | 2005             |
| Saint Maria Soledad Catholic Health  | Bamenda (Camerún)   | 2004             |
| Sathi Sansar                         | Barcelona           | 2008             |
| Servei Solidari i Missioner (SSIM)   | Barcelona           | 2003, 08         |
| Vides                                | Zaragoza            | 2016             |
| Videssur Ongd                        | Sevilla             | 2021, 24         |

## Suministro de alimentos infantiles

**ESPAÑA**  
 4.148.800 papillas   
 115 Entidades seleccionadas.

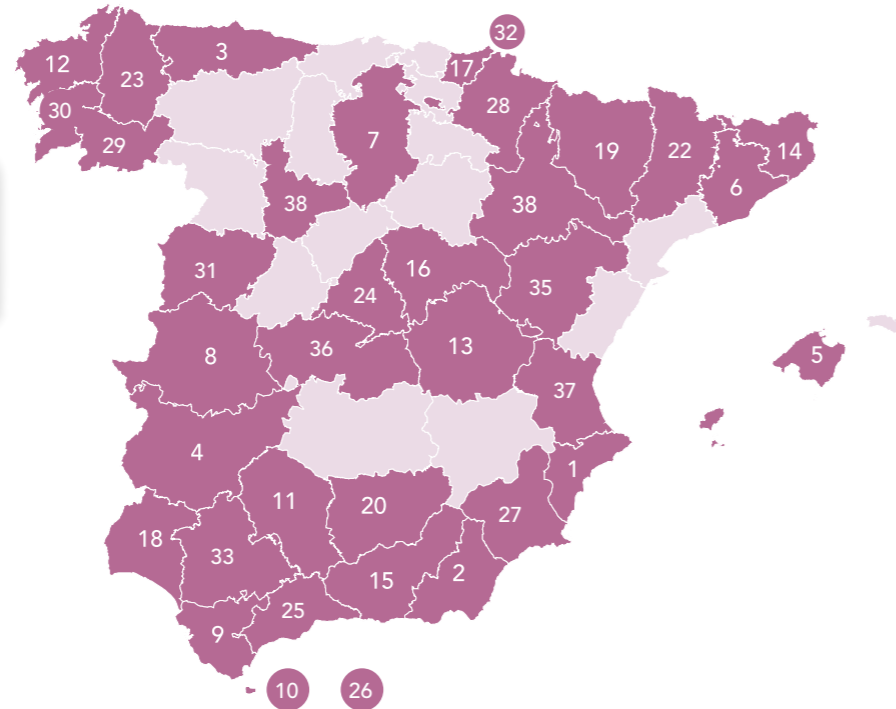
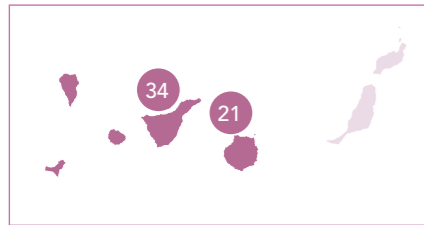

- |              |    |                 |    |                |   |
|--------------|----|-----------------|----|----------------|---|
| 1. Alicante  | 4  | 14. Girona      | 1  | 27. Murcia     | 1 |
| 2. Almería   | 1  | 15. Granada     | 1  | 28. Navarra    | 2 |
| 3. Asturias  | 3  | 16. Guadalajara | 1  | 29. Ourense    | 1 |
| 4. Badajoz   | 1  | 17. Guipúzcoa   | 1  | 30. Pontevedra | 2 |
| 5. Baleares  | 2  | 18. Huelva      | 4  | 31. Salamanca  | 2 |
| 6. Barcelona | 25 | 19. Huesca      | 1  | 32. Santander  | 2 |
| 7. Burgos    | 1  | 20. Jaén        | 1  | 33. Sevilla    | 8 |
| 8. Cáceres   | 1  | 21. Las Palmas  | 1  | 34. Tenerife   | 1 |
| 9. Cádiz     | 2  | 22. Lérida      | 1  | 35. Teruel     | 1 |
| 10. Ceuta    | 1  | 23. Lugo        | 1  | 36. Toledo     | 1 |
| 11. Córdoba  | 2  | 24. Madrid      | 20 | 37. Valencia   | 3 |
| 12. A Coruña | 6  | 25. Málaga      | 5  | 38. Zaragoza   | 1 |
| 13. Cuenca   | 2  | 26. Melilla     | 1  |                |   |



| Año  | Acciones presentadas | Seleccionadas | Kg.    |  Cantidad de papillas** |  Nº beneficiarios |
|------|----------------------|---------------|--------|--|--|
| 2013 | 35                   | 100%          | 20.000 | 571.400  | 29.250   |
| 2014 | 34                   | 100%          | 20.000 | 571.400  | 14.560   |
| 2015 | 18                   | 100%          | 10.000 | 285.700  | 3.100  |
| 2016 | 28                   | 100%          | 21.000 | 600.000  | 22.250   |
| 2017 | 24                   | 100%          | 18.000 | 515.000  | 22.000   |
| 2018 | 14                   | 100%          | 10.800 | 308.500  | 19.600   |
| 2019 | 13                   | 100%          | 8.000  | 228.500  | 13.580   |
| 2020 | 15                   | 100%          | 8.000  | 228.500  | 4.080  |
| 2021 | 17                   | 100%          | 8.200  | 234.200  | 7.000  |
| 2022 | 20                   | 100%          | 8.400  | 240.000  | 10.125   |
| 2023 | 15                   | 100%          | 5.300  | 151.400  | 3.930  |
| 2024 | 21                   | 100%          | 7.500  | 214.200  | 8.490  |

\* Las entidades seleccionadas en más de una ocasión, se contabilizan una sola vez.  
 \*\* Cantidad de papillas que pueden ser preparadas con los kilogramos distribuidos.

## Suministro de alimentos infantiles

### Entidades seleccionadas 2013 - 2024

|   |            |  |
|---|------------|--|
| Alternativa en Marcha                     | Madrid     | 2014, 16, 24                                 |
| Amsol Mujeres Solidarias                  | Valencia   | 2016   |
| Asamblea de la Cruz Roja                  | Ceuta      | 2013   |
| ASAV                                      | Barcelona  | 2018   |
| ASINDI                                    | Cáceres    | 2014, 15                                     |
| Asociación Amap                           | Madrid     | 2014, 15, 16, 17, 18, 19, 20, 21, 22, 23, 24 |
| Asociación Ap. Drogodependiente           | Huelva     | 2014   |
| Asociación Ayuda al Vecino                | Navarra    | 2013, 16, 20                                 |
| Asociación Ayuda Mundo Necesit.           | Pontevedra | 2013   |
| Asociación Ayudar a quien Ayuda-Aaqua     | Madrid     | 2019, 20, 21, 22, 24                         |
| Asociación Baleares Vida                  | Mallorca   | 2013, 15, 16                                 |
| Asociación Codepro                        | Málaga     | 2016   |
| Asociación Colectivo la Calle             | Madrid     | 2014   |
| Asociación de Ayuda a la Vida             | Vigo       | 2014   |
| Asociación Despensa Solidaria de Alicante | Alicante   | 2023   |
| Asociación J. A.Social sin fronteras      | Melilla    | 2013   |
| Asociación Karibu                         | Madrid     | 2013, 15, 17                                 |
| Asociación Manos de Ayuda Social          | Madrid     | 2019   |
| Asociación Mujeres Solid. Sanlúcar        | Cádiz      | 2013, 15, 18, 19, 20, 22, 23, 24             |
| Asociación Proresp. Vida Humana           | Alicante   | 2014, 15                                     |
| Asociación Provida                        | Lugo       | 2014, 19, 20, 21, 23, 24                     |
| Asociación Provida                        | Gijón      | 2021, 22, 24                                 |
| Asociación Provida Alcalá Henares         | Madrid     | 2024   |
| Asociación Red Madre                      | A Coruña   | 2013, 14, 15                                 |
| Asociación Rural Portas Abertas           | Orense     | 2014   |
| Asociación Salud y Familia                | Barcelona  | 2022   |
| Asociación Solidaria Senegaleses          | Huelva     | 2014   |
| Asociación Vita Mundi                     | Barcelona  | 2017, 18, 19                                 |
| Asociación Voluntarias Activas            | Sevilla    | 2016   |
| ASPEATRO                                  | Huelva     | 2024   |
| Associació Coordinadora d'Ajuda Unida     | Barcelona  | 2024   |
| Associació Aliments Solidaris Sant Boi    | Barcelona  | 2020   |
| Associació AMICS                          | Barcelona  | 2014   |
| Associació Asteroide                      | Barcelona  | 2013   |
| Associació l'Ajud del Quart Món           | Barcelona  | 2013, 14                                     |
| Associació La Sagrera Es Mou              | Barcelona  | 2022   |

|   |             |                                  |
|---|-------------|----------------------------------|
| Associació Les Fonts Solidaria                  | Barcelona   | 2015                             |
| Banc dels Aliments                              | Barcelona   | 2013, 14, 16, 18                 |
| Banc dels Aliments                              | Girona      | 2013, 16                         |
| Banco de Alimentos                              | Almería     | 2014                             |
| Banco de Alimentos                              | Badajoz     | 2016, 17, 21, 23                 |
| Banco de Alimentos                              | Burgos      | 2016                             |
| Banco de Alimentos                              | Cádiz       | 2016, 17, 18, 20, 21, 22, 23, 24 |
| Banco de Alimentos                              | Granada     | 2014                             |
| Banco de Alimentos                              | Guipuzcoa   | 2016                             |
| Banco de Alimentos                              | Huelva      | 2016, 17, 18, 19                 |
| Banco de Alimentos                              | Ibiza       | 2016                             |
| Banco de Alimentos                              | Las Palmas  | 2021                             |
| Banco de Alimentos                              | Málaga      | 2013, 17                         |
| Banco de Alimentos                              | Navarra     | 2013, 16, 17                     |
| Banco de Alimentos                              | Salamanca   | 2021                             |
| Banco de Alimentos                              | Santander   | 2017, 18, 19, 20                 |
| Banco de Alimentos                              | Sevilla     | 2013, 14, 16, 17, 22, 24         |
| Banco de Alimentos                              | Tenerife    | 2016                             |
| Banco de Alimentos                              | Teruel      | 2017                             |
| Banco de Alimentos Infantiles                   | Santander   | 2017, 18, 19, 20, 21, 22, 23, 24 |
| Bona Voluntat en Acció                          | Barcelona   | 2021, 22, 23                     |
| Cáritas de Cabanillas                           | Guadalajara | 2013, 14                         |
| Cáritas Diocesana                               | Barcelona   | 2019, 20, 21                     |
| Cáritas Diocesana                               | Toledo      | 2016                             |
| Cáritas Diocesana Cartagena                     | Murcia      | 2013, 22                         |
| Cáritas Diocesana Orihuela                      | Alicante    | 2013, 14                         |
| Cáritas Diocesana                               | Jaén        | 2013, 16, 17                     |
| Cáritas Diocesana                               | Cuenca      | 2014                             |
| Caritas Diocesana Sant Feliu                    | Barcelona   | 2017                             |
| Cáritas Interparroquial                         | A Coruña    | 2017, 18, 19, 20, 21, 22, 23, 24 |
| Cáritas Parr. Cristo Amparo                     | Cuenca      | 2014                             |
| Cáritas Parr. de la Merced                      | Madrid      | 2013                             |
| Cáritas Parr. Div. Salvador                     | Sevilla     | 2015                             |
| Casa Acog. Madres Gest. Ntra. Sra. Desamparados | Asturias    | 2024                             |
| Casa Cuna Santa Isabel                          | Valencia    | 2014                             |
| Córdoba Acoge                                   | Córdoba     | 2013, 15                         |
| Der. Infancia Coop. Intern.                     | Madrid      | 2013                             |
| Diaconia Madrid                                 | Madrid      | 2020                             |
| Ecos do Sur                                     | A Coruña    | 2013, 17                         |
| Esglesia L'Aplec Sagrat                         | Barcelona   | 2013                             |
| FEPAMIC   | Córdoba     | 2022                             |
| FEVESA  | Salamanca   | 2014                             |
| Fundació Can Cerdá                              | Barcelona   | 2017                             |

# 1. Convocatoria de ayudas

## Entidades seleccionadas 2013 - 2024 (continúa)

|  |           |                                  |
|--|-----------|----------------------------------|
| Fundació El Xiprer Vallés Oriental       | Barcelona | 2023, 24                         |
| Fundació Privada La Vinya d'Acció Social | Barcelona | 2021, 22, 23                     |
| Fundació Pro Vida                        | Barcelona | 2013, 14                         |
| Fundació Quatre Vents                    | Barcelona | 2015                             |
| Fundació Roure                           | Barcelona | 2016                             |
| Fundació Sant Francesc Xavier            | Lérida    | 2023                             |
| Fundació Social Àurea                    | Barcelona | 2022, 23, 24                     |
| Fundació Solidaria TAI                   | Valencia  | 2013                             |
| Fundació Teresa Gallifa                  | Barcelona | 2020, 23, 24                     |
| Fundación A. N.P. Jesús de la Pasión     | Sevilla   | 2017, 20                         |
| Fundación Acompañando Procesos           | Madrid    | 2022                             |
| Fundación Adcara                         | Zaragoza  | 2014                             |
| Fundación Altius F. de Vitoria           | Madrid    | 2013, 15                         |
| Fundación Amigos de Galicia              | A Coruña  | 2017                             |
| Fundación Cauce                          | Oviedo    | 2013, 14                         |
| Fundación Cruz Blanca                    | Huesca    | 2013                             |
| Fundación Derechos de la Infancia        | Madrid    | 2013, 14                         |
| Fundación Esperanza y Alegría            | Madrid    | 2018, 19                         |
| Fundación Golfín                         | Madrid    | 2024                             |
| Fundación Gota de Leche                  | Sevilla   | 2013, 17, 18, 19, 21, 22, 23, 24 |
| Fundación Mas                            | Sevilla   | 2013, 14, 15, 17, 18             |
| Fundación Mensajeros de la Paz           | Madrid    | 2015                             |
| Fundación Pan y Peces                    | Madrid    | 2014, 16                         |
| Fundación Valora                         | Madrid    | 2015, 16                         |
| Hermanidad Ntra. Sra. de los Dolores     | Sevilla   | 2014, 17, 18, 19, 24             |
| Integración para la Vida                 | Málaga    | 2013, 14                         |
| Jarifa Alimentos                         | Málaga    | 2014                             |
| La Nueva Asociación de Alicante          | Alicante  | 2024                             |
| Misión Evangélica Urbana                 | Madrid    | 2014, 15, 16, 17                 |
| Nutrición sin Fronteras                  | Barcelona | 2013                             |
| O.S. Sanitaria Cor de Maria              | Barcelona | 2013                             |
| ONG Mestura                              | A Coruña  | 2021, 22                         |
| ONG Olvidados                            | Madrid    | 2016                             |
| ONGD SenValos                            | A Coruña  | 2022                             |
| Red Madre                                | Málaga    | 2014                             |
| Voluntarias Activas                      | Sevilla   | 2015                             |



## Ayuda a la infancia en riesgo de exclusión social

**ESPAÑA**  
 1.330.000 € de ayuda  
 118 Entidades seleccionadas.

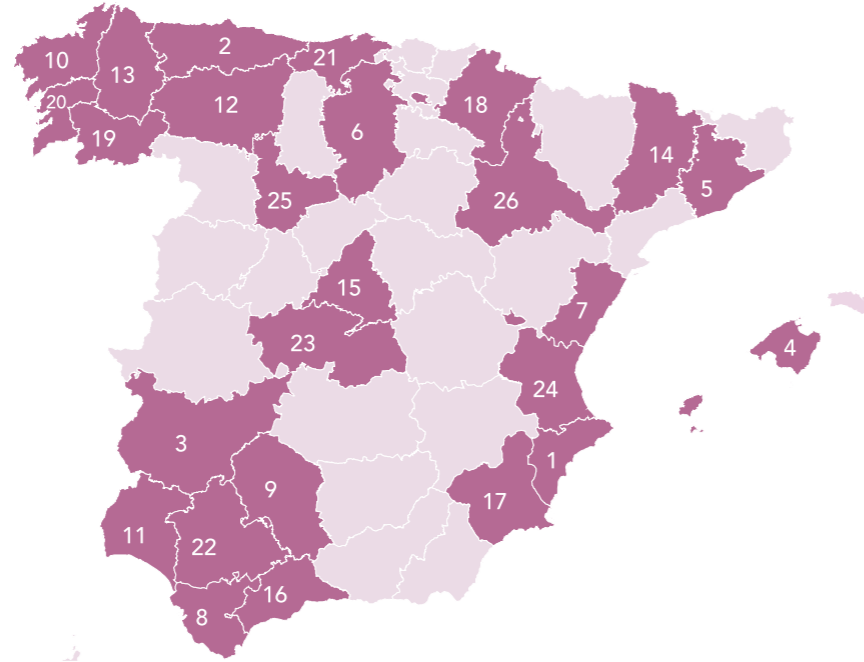

- |              |    |              |    |                |   |
|--------------|----|--------------|----|----------------|---|
| 1. Alicante  | 2  | 10. A Coruña | 6  | 19. Ourense    | 1 |
| 2. Asturias  | 4  | 11. Huelva   | 2  | 20. Pontevedra | 3 |
| 3. Badajoz   | 2  | 12. León     | 1  | 21. Santander  | 1 |
| 4. Baleares  | 1  | 13. Lugo     | 1  | 22. Sevilla    | 4 |
| 5. Barcelona | 48 | 14. Lérida   | 2  | 23. Toledo     | 1 |
| 6. Burgos    | 1  | 15. Madrid   | 18 | 24. Valencia   | 5 |
| 7. Castellón | 3  | 16. Málaga   | 2  | 25. Valladolid | 2 |
| 8. Cádiz     | 1  | 17. Murcia   | 2  | 26. Zaragoza   | 1 |
| 9. Córdoba   | 1  | 18. Navarra  | 3  |                |   |



| Año  | Acciones presentadas | Seleccionadas | Ayuda (€) | Nº beneficiarios |
|------|----------------------|---------------|-----------|------------------|
| 2015 | 36                   | 20            | 100.000   | 2.450            |
| 2016 | 46                   | 27            | 135.000   | 4.650            |
| 2017 | 68                   | 26            | 130.000   | 5.000            |
| 2018 | 46                   | 28            | 140.000   | 5.350            |
| 2019 | 63                   | 29            | 145.000   | 3.800            |
| 2020 | 65                   | 29            | 145.000   | 6.150            |
| 2021 | 74                   | 28            | 140.000   | 5.490            |
| 2022 | 65                   | 28            | 140.000   | 5.360            |
| 2023 | 75                   | 26            | 130.000   | 5.560            |
| 2024 | 81                   | 25            | 125.000   | 5.780            |

\* Las entidades seleccionadas en más de una ocasión, se contabilizan una sola vez.

## Infancia en riesgo de exclusión social

### Entidades seleccionadas 2015 - 2024

|   |            |                                  |
|---|------------|----------------------------------|
| A.V.A.F.                                      | Castellón  | 2016, 18, 20                     |
| AAW. de Escodines                             | Barcelona  | 2015, 18, 20                     |
| ABD-Asoc Bienestar y Desarrollo               | Madrid     | 2019, 21, 22, 24                 |
| Abriendo Puertas                              | Huelva     | 2015, 22                         |
| Aceesca                                       | Pontevedra | 2018, 23                         |
| Alternativa en Marcha                         | Madrid     | 2016                             |
| AMASOL  | Zaragoza   | 2019                             |
| APADIS  | Madrid     | 2017                             |
| ARSIS   | Barcelona  | 2016                             |
| Asoc. Isabela Ayuda a Menores Vict. Violencia | Alicante   | 2024                             |
| Asociación Abaquar                            | Madrid     | 2017, 18, 20, 21, 22, 23, 24     |
| Asociación Alanna                             | Valencia   | 2016                             |
| Asociación APAMP                              | Pontevedra | 2023, 24                         |
| Asociación Baleares Vida                      | Mallorca   | 2015, 16                         |
| Asociación Caminar                            | Madrid     | 2020, 22                         |
| Asociación Centinelas                         | A Coruña   | 2018                             |
| Asociación Corazones Malagueños               | Málaga     | 2018, 19, 21, 23                 |
| Asociación Cultural Talloc                    | Madrid     | 2016, 20, 21, 22                 |
| Asociación Educativa Itaca                    | Barcelona  | 2015                             |
| Asociación Esclat                             | Barcelona  | 2016                             |
| Asociación Juvenil Barnabitas                 | Barcelona  | 2017, 19                         |
| Asociación M. Solidarias de Sanlúcar          | Cádiz      | 2017, 18, 19, 20, 21, 22, 23, 24 |
| Asociación Nora                               | Asturias   | 2023                             |
| Asociación Oncología Integrativa              | Barcelona  | 2016                             |
| Asociación Provida                            | Lugo       | 2019, 20, 21, 23, 24             |
| Asociación Provida                            | Gijón      | 2021, 22, 24                     |
| Asociación Red Madre                          | A Coruña   | 2021                             |
| Asociación Red Madre                          | Madrid     | 2015                             |
| Asociación San Xerome Emiliani                | Pontevedra | 2023                             |
| Asociación Social Gabella                     | Barcelona  | 2017                             |
| Asociación Xuvenil Amencer                    | Orense     | 2015, 18, 19, 20, 22, 24         |
| Asociación Zafra Solidaria                    | Badajoz    | 2024                             |
| ASPACE  | León       | 2017, 19, 21                     |
| ASPACE  | Navarra    | 2022                             |

|  |            |                              |
|--|------------|------------------------------|
| ASPACE   | Asturias   | 2023                         |
| ASPANION   | Valencia   | 2018, 19, 22, 24             |
| Asperga  | A Coruña   | 2021                         |
| Associació Cat. per la Síndrome Prader Willi     | Barcelona  | 2019                         |
| Associació L'Auro                                | Lleida     | 2015                         |
| Associació La Nau                                | Barcelona  | 2018                         |
| Associació La Sagrera Es Mou                     | Barcelona  | 2023, 24                     |
| Associació Per. Disc. Int. - Tots som St. Boians | Barcelona  | 2021                         |
| Associació Raval en Acció                        | Barcelona  | 2019                         |
| Associació Saóprat                               | Barcelona  | 2021                         |
| Banco de Alimentos                               | Badajoz    | 2021, 23, 24                 |
| Banco de Alimentos Infantiles                    | Santander  | 2019, 20, 21, 22, 23, 24     |
| Banco Farmacéutico                               | Barcelona  | 2016, 18, 19, 20, 21, 23, 24 |
| Bona Voluntat en Acció                           | Barcelona  | 2021, 22, 23                 |
| Burgos Acoge                                     | Burgos     | 2015                         |
| Cáritas Diocesana Cartagena                      | Murcia     | 2015                         |
| Cáritas Diocesana                                | Toledo     | 2016                         |
| Cáritas Diocesana Barcelona                      | Barcelona  | 2019, 21, 20                 |
| Cáritas Diocesana Sant Feliu                     | Barcelona  | 2020                         |
| Cáritas Diocesana Santiago Compostela            | A Coruña   | 2017, 18, 19, 20, 21, 22     |
| Cáritas Interparroquial Mataró                   | Barcelona  | 2020, 21, 22                 |
| Casal dels Infants                               | Barcelona  | 2017, 18, 19, 20, 21, 22     |
| Com. Guardería Nazaret                           | Valencia   | 2015, 16                     |
| Comunidad Agustiniana                            | Huelva     | 2016                         |
| Comunidad de S. Egidio                           | Madrid     | 2016, 18, 19, 20, 23         |
| Congregación Siervas de la Pasión                | Barcelona  | 2019, 24                     |
| Ecos do Sur                                      | A Coruña   | 2017, 18                     |
| Espai de Criança els Solets Minnilandia          | Barcelona  | 2022                         |
| F. A. N.P. Jesús de la Pasión                    | Sevilla    | 2017                         |
| FAMS-COCEMFE                                     | Sevilla    | 2018                         |
| Fed. Cent. Juveniles Castilla y León             | Valladolid | 2020                         |
| FEPAMIC  | Córdoba    | 2019                         |
| Fundació Arte Paliativo                          | Barcelona  | 2023, 24                     |
| Fundació Ateneu Sant Roc                         | Barcelona  | 2022                         |
| Fundació Cat. Síndrome de Down                   | Barcelona  | 2015, 16                     |
| Fundació Cauce                                   | Valladolid | 2016                         |
| Fundació E. Vilavecchia                          | Barcelona  | 2016, 19, 23                 |
| Fundació Hospital de Nens                        | Barcelona  | 2017                         |
| Fundació Inclusió Social                         | Barcelona  | 2018                         |
| Fundació IRES                                    | Barcelona  | 2020                         |
| Fundació Maria Raventós                          | Barcelona  | 2022, 24                     |
| Fundació Pere Tarrés                             | Barcelona  | 2015, 16, 22                 |

# 1. Convocatoria de ayudas

## Entidades seleccionadas 2015 - 2024 (continúa)

|  |           |                              |
|--|-----------|------------------------------|
| Fundació Privada La Salut Alta               | Barcelona | 2021, 22, 24                 |
| Fundació Privada La Vinya d'Acció Social     | Barcelona | 2021, 22                     |
| Fundació Privada Teresa Gallifa              | Barcelona | 2021, 22, 23, 24             |
| Fundació Provida Catalunya                   | Barcelona | 2020, 21, 22, 23, 24         |
| Fundació Quatre Vents                        | Barcelona | 2017, 19                     |
| Fundació Ramón Martí i Bonet                 | Barcelona | 2023, 24                     |
| Fundació Sant Francesc Xavier                | Lérida    | 2023                         |
| Fundació Somni dels Nens                     | Barcelona | 2018                         |
| Fundación Abracadabra                        | Madrid    | 2015, 18                     |
| Fundación Adana                              | Barcelona | 2020                         |
| Fundación Amigó                              | Madrid    | 2023                         |
| Fundación Andrea                             | A Coruña  | 2016, 20                     |
| Fundación Aspace Navarra Residencial         | Pamplona  | 2020, 24                     |
| Fundación Aspropace                          | Castellón | 2015                         |
| Fundación Bala                               | Madrid    | 2015, 16                     |
| Fundación Bayt Al-Thaqafa                    | Barcelona | 2016                         |
| Fundación CIRHMA                             | Málaga    | 2016, 18                     |
| Fundación Cromosuma                          | Barcelona | 2017                         |
| Fundación Entreculturas Fe y Alegría         | Madrid    | 2019                         |
| Fundación Fun Foundation                     | Castellón | 2018                         |
| Fundación I. Microcirugía Ocular             | Barcelona | 2017                         |
| Fundación Lluís Alcanyis                     | Valencia  | 2017                         |
| Fundación Madrina                            | Madrid    | 2018                         |
| Fundación Mar de Niebla                      | Gijón     | 2018, 19                     |
| Fundación Marianao                           | Barcelona | 2015, 16, 18, 19, 21, 22, 23 |
| Fundación Menudos Corazones                  | Madrid    | 2017                         |
| Fundación Mornese                            | Sevilla   | 2018                         |
| Fundación Nexe                               | Barcelona | 2017, 18, 19, 20, 21, 23, 24 |
| Fundación Padre Garralda Horizontes Abiertos | Madrid    | 2022, 23                     |
| Fundación Salud Infantil                     | Alicante  | 2020, 21, 24                 |
| Fundación Soñar Despierto                    | Barcelona | 2016, 18, 19, 20, 21, 22, 24 |
| Fundación Step By Step                       | Barcelona | 2019                         |
| Fundisoc                                     | Barcelona | 2020, 22                     |
| Hospital Sant Joan de Deu                    | Barcelona | 2017                         |

|                        |           |                              |
|------------------------|-----------|------------------------------|
| Médicos del Mundo      | Madrid    | 2019                         |
| Mensajeros de la Paz   | Madrid    | 2015                         |
| Pallapupas             | Barcelona | 2019                         |
| Proyecto Abraham       | Murcia    | 2015, 16, 18, 20, 21, 22, 23 |
| RETAMA                 | Sevilla   | 2017, 18, 20, 21             |
| Saniclown              | Madrid    | 2020                         |
| Universidad de Navarra | Pamplona  | 2016                         |
| Valencia Acoge         | Valencia  | 2015                         |



## Gestión de productos de Laboratorios Ordesa



Desde sus inicios y de manera continuada, la Fundació Ordesa gestiona la concesión a diversas organizaciones periódicamente, de productos elaborados por Laboratorios Ordesa.

El conocimiento y la relación que la Fundació Ordesa ha desarrollado a través de los años con un gran número de organizaciones, en especial Bancos de Alimentos, le permite proceder a una eficaz selección para establecer los productos y volúmenes más idóneos para aquellas entidades asistenciales que atienden a familias sin suficientes recursos económicos para la adquisición de alimentos infantiles.

## Gestión / donación de productos Laboratorios Ordesa

| Año  | Leches (kg) | Cereales (kg) | Alimento preparado (kg) | Suplementos nutricionales (kg) | Alimentación adultos (kg) | Dermatología (kg) | Total (kg) |
|------|-------------|---------------|-------------------------|--------------------------------|---------------------------|-------------------|------------|
| 2003 | 1.600       | 1.450         |                         |                                |                           |                   | 3.050      |
| 2004 | 7.200       | 3.980         |                         |                                |                           |                   | 11.180     |
| 2005 | 10.250      | 11.150        |                         | 1.050                          |                           |                   | 22.450     |
| 2006 | 8.975       | 2.590         |                         | 955                            |                           |                   | 12.520     |
| 2007 | 18.150      | 15.575        |                         | 2.115                          |                           |                   | 35.840     |
| 2008 | 24.185      | 29.935        |                         | 1.135                          |                           |                   | 55.255     |
| 2009 | 3.185       | 6.475         |                         | 1.200                          |                           |                   | 10.860     |
| 2010 | 6.085       | 18.475        |                         | 1.985                          |                           |                   | 26.545     |
| 2011 | 8.975       | 18.075        |                         | 2.895                          |                           |                   | 29.945     |
| 2012 | 1.825       | 9.875         |                         | 3.050                          |                           |                   | 14.750     |
| 2013 | 15.100      | 22.865        | 1.550                   | 2.475                          |                           |                   | 41.990     |
| 2014 | 24.550      | 32.315        | 2.100                   | 2.935                          |                           |                   | 61.900     |
| 2015 | 4.475       | 8.865         | 1.140                   | 2.565                          |                           |                   | 17.045     |
| 2016 | 18.100      | 3.600         |                         | 3.100                          |                           |                   | 24.800     |
| 2017 | 11.950      | 1.820         |                         | 14.305                         |                           |                   | 28.075     |
| 2018 | 18.075      | 2.570         |                         | 2.420                          |                           |                   | 23.065     |
| 2019 | 25.390      | 3.570         |                         | 5.210                          |                           |                   | 34.170     |
| 2020 | 2.430       | 1.605         |                         | 3.100                          | 7.420                     | 4.050             | 18.605     |
| 2021 | 5.750       | 16.680        |                         | 1.530                          | 2.890                     | 1.260             | 28.110     |
| 2022 | 13.720      | 14.480        |                         | 8.730                          | 13.750                    | 80                | 50.760     |
| 2023 | 15.840      | 8.360         |                         | 4720                           | 8.880                     |                   | 37.800     |
| 2024 | 10.000      | 7.315         |                         | 1.000                          | 3.030                     |                   | 21.345     |

|              |         |         |       |        |        |       |         |
|--------------|---------|---------|-------|--------|--------|-------|---------|
| <b>Total</b> | 255.810 | 241.625 | 4.790 | 66.475 | 35.970 | 5.390 | 610.060 |
|--------------|---------|---------|-------|--------|--------|-------|---------|

### 3. Otras actividades

Aunque de manera más minoritaria, la Fundació Ordesa también lleva a cabo iniciativas adicionales, siempre con el objetivo de promocionar la mejora de la calidad de vida y de la salud en el entorno de la población materno-infantil.



- Elaboración y difusión de material gráfico en formato tríptico para el ámbito profesional, educativo y divulgativo en diversos idiomas, con recomendaciones y consejos nutricionales para familias, en general procedentes de la inmigración.



- Financiación de la edición del libro recommendations and guidelines for perinatal medicine, dirigido a los médicos perinatólogos de hospitales ubicados en países subdesarrollados.

Una nueva aportación para editar el libro basic perinatal care, dirigida a las matronas empíricas o tradicionales de los países subdesarrollados donde es necesario un importante descenso en las cifras de mortalidad materna y perinatal.

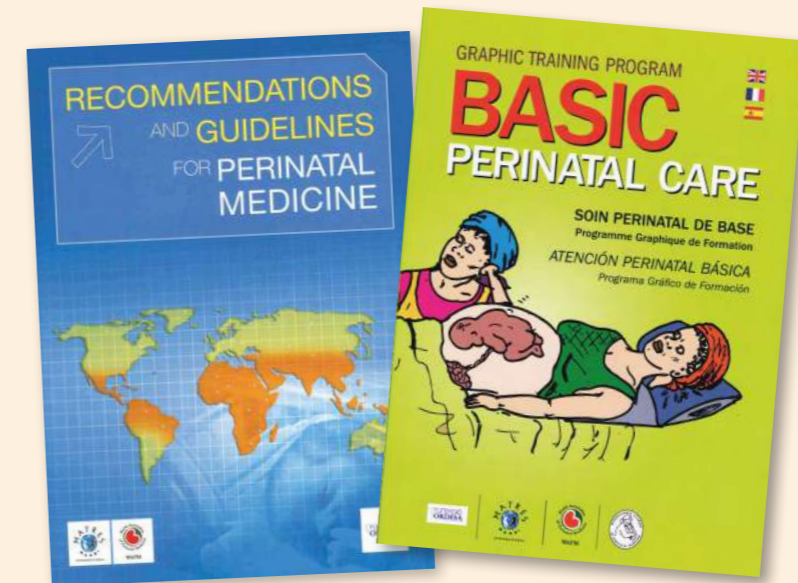

- Aportación económica para la adquisición de 36.000 unidades de alimento terapéutico ready to use (RUTF) y destinadas a una campaña efectuada en la República Democrática del Congo.
- Colaboración económica en eventos extraordinarios de organizaciones con actividad asistencial en el colectivo materno-infantil.
- Adquisición de EPI's (equipos de protección individual) para pandemia Covid-19 que se donaron al Ministerio de Sanidad de España.

# Más de 10 millones de euros distribuidos en 41 países a través de 704 iniciativas solidarias que han beneficiado a más de 660.000 menores y mujeres embarazadas

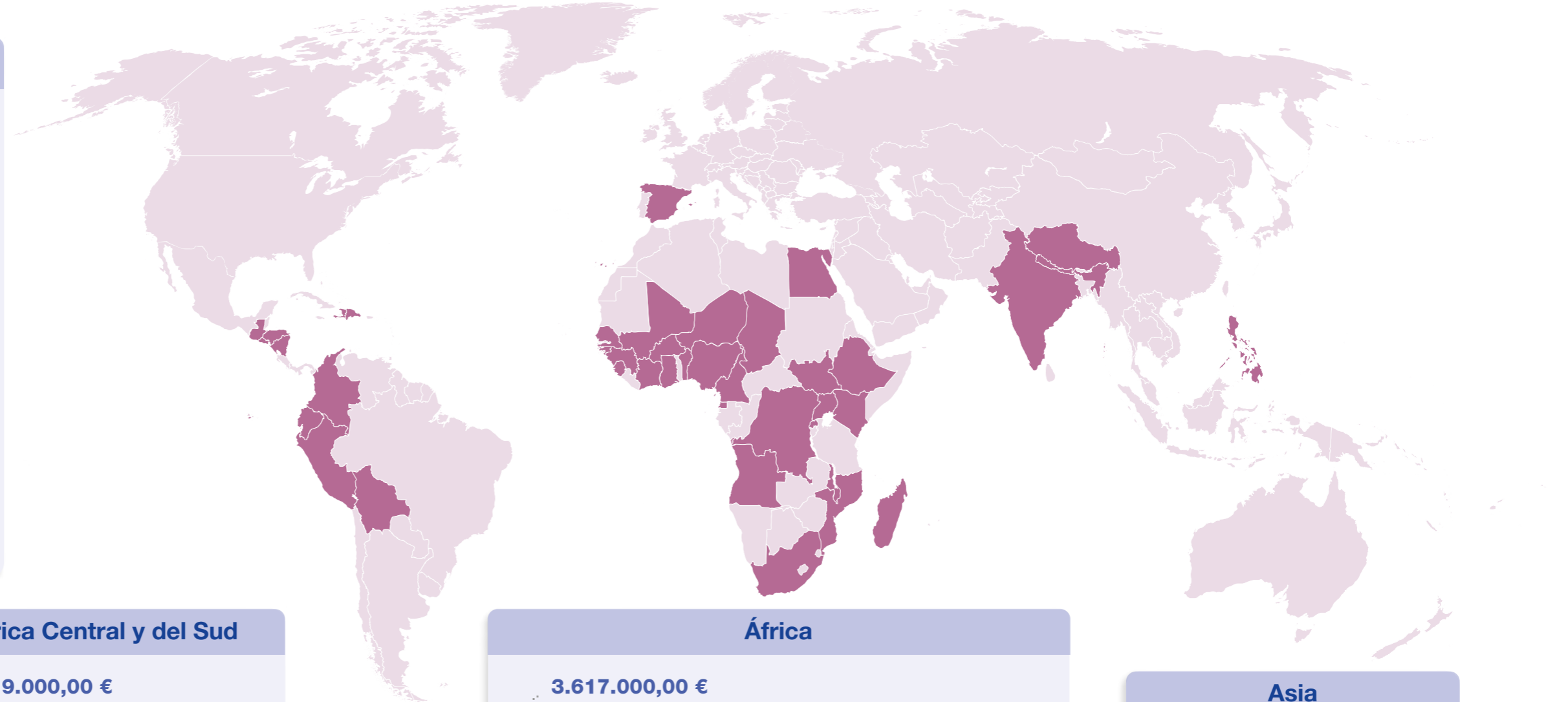

### Europa (España)

**5.200.104,28 €**  
588 iniciativas solidarias

- 258.000,00 €**  
6 proyectos infraestructuras
- 1.330.000,00 €**  
266 infancia riesgo exclusión social
- 334.409,50 €**  
254 cereales convocatoria
- 3.035.540,54 €**  
61 producto donación
- 157.696,00 €**  
1 Epis Ministerio Sanidad pandemia covid
- 84.458,24 €**  
Libros y dípticos, ruft, Buff

### América Central y del Sud

**1.019.000,00 €**  
27 proyectos infraestructuras

Bolivia, Colombia, Ecuador, El Salvador, Guatemala, Haití, Honduras, Nicaragua, Perú, Rep. Dominicana.

### África

**3.617.000,00 €**  
83 proyectos infraestructuras

Angola, Benín, Burkina Faso, Camerún, Chad, Costa de Marfil, Egipto Etiopía, Ghana, Guinea Bisáu, Guinea Ecuatorial, Kenia, Madagascar, Malawi, Malí, Mozambique, Níger, Nigeria, Guinea, R.D. del Congo, Ruanda, Senegal, Sierra Leona, Sudáfrica, Sudán del Sur, Uganda.

### Asia

**204.000,00 €**  
6 proyectos infraestructuras

Filipinas, India, Nepal, Tíbet.



# Aportación de la fundación ordesa para la mejora de la calidad de vida y salud materno-infantil (2003-2024)

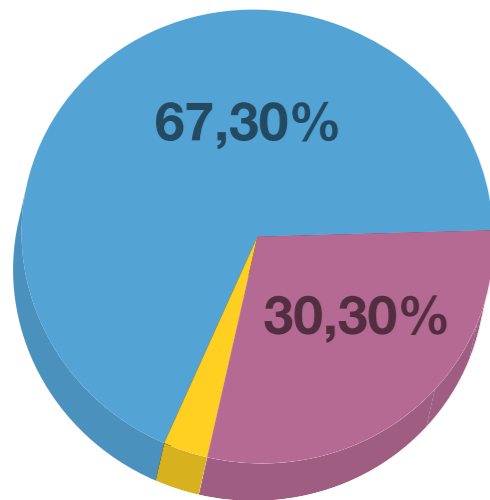

**2,40%**

- 67,30% Convocatoria de ayudas
- 30,30% Donación de productos
- 2,40% Otras actividades

|   |                        |
|---|------------------------|
| <b>Convocatorias de ayudas</b>                                    | <b>6.762.409,50 €</b>  |
| Programa 1  | 5.098.000,00 €         |
| Programa 2  | 334.409,50 €           |
| Programa 3  | 1.330.000,00 €         |
| <b>Donación productos</b>   | <b>3.035.540,54 €</b>  |
| <b>Otras Actividades</b><br>(libros, dípticos, Rutf, EPI's, etc.) | <b>242.154,24 €</b>    |
| <b>Total</b>  | <b>10.040.104,28 €</b> |



## Seguimos trabajando por una infancia digna



El Mundo cambia constantemente, nuestro entorno y nosotros también, pero hay algo que permanece intacto: el empeño y la voluntad de la Fundació Ordesa en seguir ayudando a la infancia que más lo necesita.

***Gracias a todos los que nos ayudan a cambiar una lágrima por una sonrisa.***

Agradecimiento que hacemos extensivo a todas las personas que colaboran en el cumplimiento de nuestros fines y de manera muy especial al personal de Laboratorios Ordesa por su difusión entre el colectivo de profesionales de la salud.

Toda la información para la participación en las Convocatorias de Ayudas Ordesa se puede obtener a través de la página web:

[www.fundacioordesa.org](http://www.fundacioordesa.org)



FUNDACIÓ  
**ORDESA**